

PLANTA PAVIMENTO TÉRREO
ESCALA 1:50

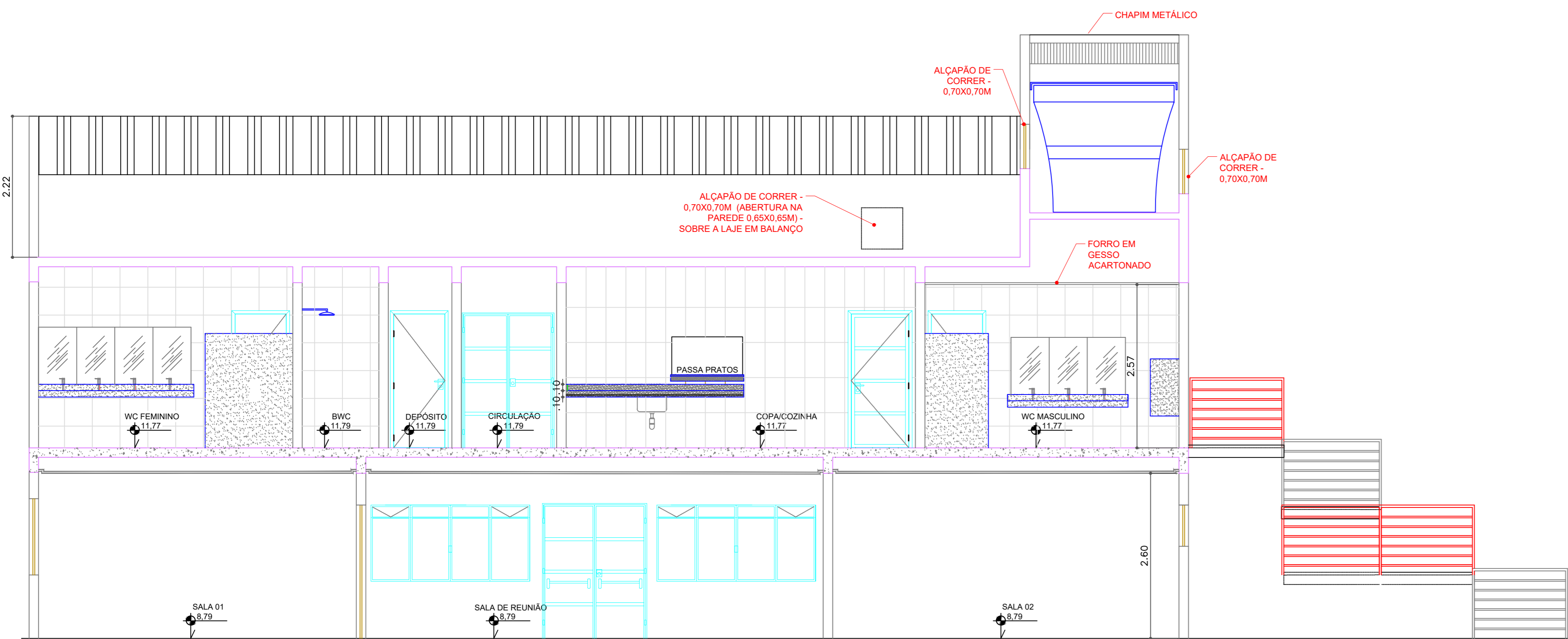

CORTE A-A
ESCALA 1:50

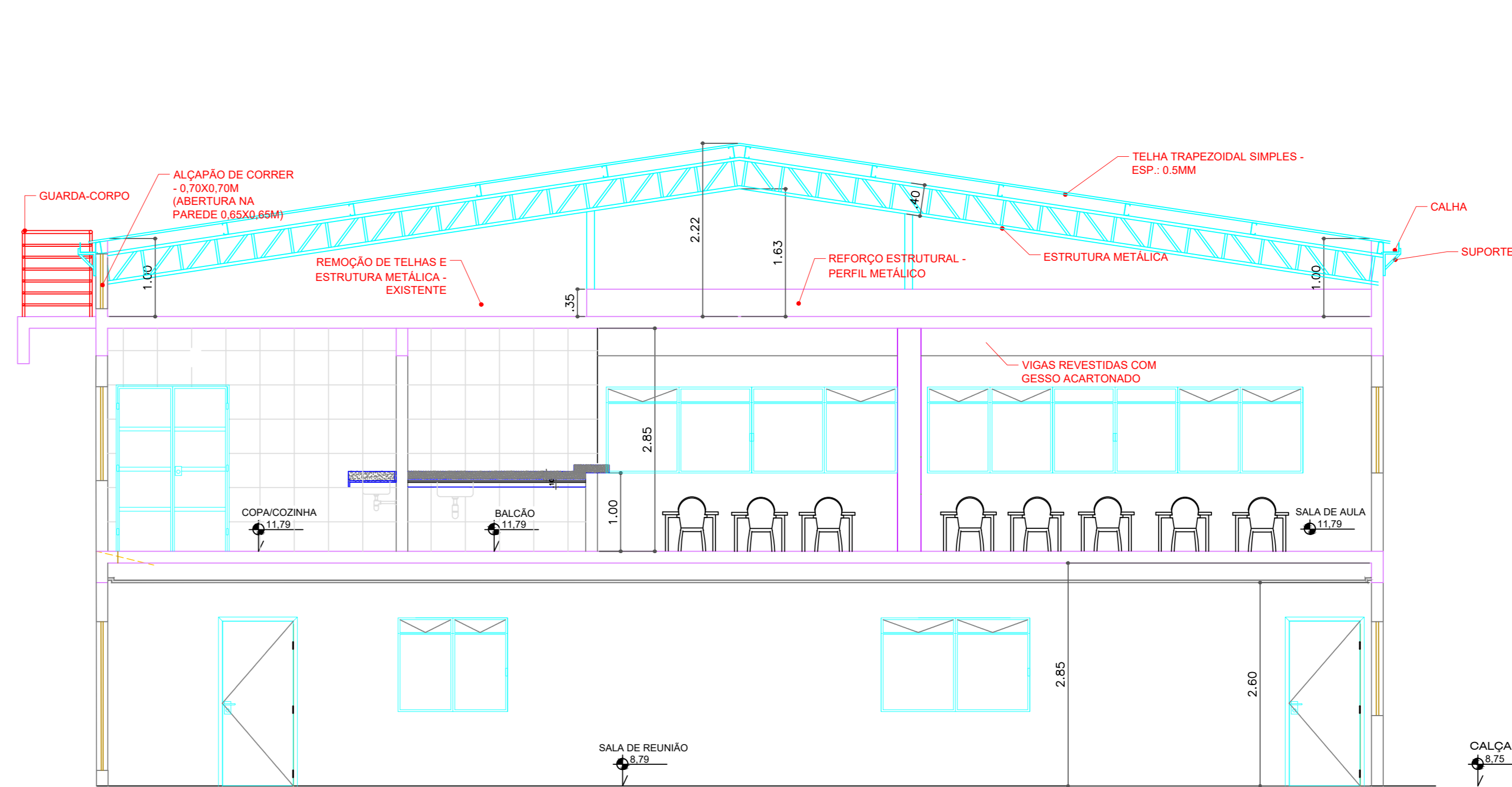

CORTE B-B
ESCALA 1:50

QUADRO DE ESQUADRIAS						
TIPO	LARGURA	ALTURA	QUANT.	LOCAL	OBSERVAÇÕES	
PORTAS	P1	0.60	2.10	01	WC FUNDACIONÁRIO	TIPO DE ALUMÍNIO
	P2	0.80	2.10	01	WC FEMININO	TIPO DE ALUMÍNIO
	P3	0.90	2.10	06	SALA DE COORDENADORIA E DEPOSITO	TIPO DE ALUMÍNIO
	P4	0.90	2.10	04	SALA DE EQUIPAMENTOS, WC FEMININO E WC MASCULINO	TIPO DE ALUMÍNIO
	P5	0.90	1.10	01	SALA DE EQUIPAMENTOS	TIPO DE ALUMÍNIO
	P6	1.60	2.10	02	HALL DE ENTRADA E SALA DE REUNIÃO	TIPO DE ALUMÍNIO
	P7	0.60	1.65	08	SANITÁRIOS DOS SACERDOTES	TIPO DE ALUMÍNIO
	P8	0.90	2.10	03	COZINHA E SALA DE TI E 02	TIPO DE ALUMÍNIO
	P9	1.20	2.10	01	SALA DE AULA	TIPO DE ALUMÍNIO
	P10	1.40	2.10	02	CIRCULAÇÃO DE SERVIÇOS E COZINHA	TIPO DE ALUMÍNIO

QUADRO DE ESQUADRIAS							
TIPO	LARGURA	ALTURA	PEITOREL	QUANT.	LOCAL	OBSERVAÇÃO	
JANELAS	J1	0.70	0.55	1.55	01	WC FUNDACIONÁRIO	JANELA DE ALUMÍNIO TIPO MAXIMAR, COM VIDROS, BATENTE E FERRAGENS.
	J2	1.20	0.45	1.65	01	CIRCULAÇÃO SANITÁRIOS	JANELA DE ALUMÍNIO TIPO MAXIMAR, COM VIDROS, BATENTE E FERRAGENS.
	J3	1.20	0.85	1.50	02	WCs ADAPTADOS	JANELA DE ALUMÍNIO TIPO MAXIMAR, COM VIDROS, BATENTE E FERRAGENS.
	J4	1.20	0.95	1.20	02	SALA 01	JANELA DE ALUMÍNIO, LINHA SUPREMA ACABAMENTO ANODIZADO, TIPO CORRER COM CONTRAMARCO, INCLUSIVE FORNECIMENTO DE VIDRO LISO DE 4MM.
	J4A	1.50	1.20	1.00	01	SALA 01	JANELA DE ALUMÍNIO, LINHA SUPREMA ACABAMENTO ANODIZADO, TIPO CORRER COM CONTRAMARCO, INCLUSIVE FORNECIMENTO DE VIDRO LISO DE 4MM.
	J5	1.35	0.55	1.60	01	WC MASCULINO - SUPERIOR	JANELA DE ALUMÍNIO TIPO MAXIMAR, COM VIDROS, BATENTE E FERRAGENS.
	J6	1.30	0.90	1.25	01	SALA EQUIPAMENTOS	JANELA DE ALUMÍNIO, LINHA SUPREMA ACABAMENTO ANODIZADO, TIPO CORRER COM CONTRAMARCO, INCLUSIVE FORNECIMENTO DE VIDRO LISO DE 4MM.
	J7	1.20	0.85	1.25	01	SALA EQUIPAMENTOS	JANELA DE ALUMÍNIO, LINHA SUPREMA ACABAMENTO ANODIZADO, TIPO CORRER COM CONTRAMARCO, INCLUSIVE FORNECIMENTO DE VIDRO LISO DE 4MM.
	J8	1.50	0.65	1.45	02	SALA 02	JANELA DE ALUMÍNIO, LINHA SUPREMA ACABAMENTO ANODIZADO, TIPO CORRER COM CONTRAMARCO, INCLUSIVE FORNECIMENTO DE VIDRO LISO DE 4MM.
	J9	1.50	1.45	0.85	01	SALA 02	JANELA DE ALUMÍNIO, LINHA SUPREMA ACABAMENTO ANODIZADO, TIPO CORRER COM CONTRAMARCO, INCLUSIVE FORNECIMENTO DE VIDRO LISO DE 4MM.
	J10	2.00	1.20	0.95	05	COZINHA, SALA DOS PROF.	JANELA DE ALUMÍNIO, LINHA SUPREMA ACABAMENTO ANODIZADO, TIPO CORRER COM CONTRAMARCO, INCLUSIVE FORNECIMENTO DE VIDRO LISO DE 4MM.
	J11	2.00	0.70	1.40	01	WC MASCULINO - SUPERIOR	JANELA DE ALUMÍNIO TIPO MAXIMAR, COM VIDROS, BATENTE E FERRAGENS.
	J12	2.45	1.45	1.00	01	CIRCULAÇÃO DE SERVIÇOS	JANELA DE ALUMÍNIO, LINHA SUPREMA ACABAMENTO ANODIZADO, TIPO CORRER COM CONTRAMARCO, INCLUSIVE FORNECIMENTO DE VIDRO LISO DE 4MM.
	J13	2.50	1.20	0.95	02	SALA DE REUNIÃO	JANELA DE ALUMÍNIO, LINHA SUPREMA ACABAMENTO ANODIZADO, TIPO CORRER COM CONTRAMARCO, INCLUSIVE FORNECIMENTO DE VIDRO LISO DE 4MM.
	J14	3.30	1.20	0.95	01	COORDENAÇÃO	JANELA DE ALUMÍNIO, LINHA SUPREMA ACABAMENTO ANODIZADO, TIPO CORRER COM CONTRAMARCO, INCLUSIVE FORNECIMENTO DE VIDRO LISO DE 4MM.
	J15	3.70	0.55	1.05	01	WC FEMININO - SUPERIOR	JANELA DE ALUMÍNIO TIPO MAXIMAR, COM VIDROS, BATENTE E FERRAGENS.
	J16	5.05	0.65	1.45	01	SALA EQUIPAMENTOS	JANELA DE ALUMÍNIO, LINHA SUPREMA ACABAMENTO ANODIZADO, TIPO CORRER COM CONTRAMARCO, INCLUSIVE FORNECIMENTO DE VIDRO LISO DE 4MM.
	J17	7.10	1.82	0.30	01	SALA DE REUNIÃO	JANELA DE ALUMÍNIO, LINHA SUPREMA ACABAMENTO ANODIZADO, TIPO CORRER COM CONTRAMARCO, INCLUSIVE FORNECIMENTO DE VIDRO LISO DE 4MM.
	J18	1.40	1.20	0.95	01	COORDEN. E PROFESSORES	JANELA DE ALUMÍNIO, LINHA SUPREMA ACABAMENTO ANODIZADO, TIPO CORRER COM CONTRAMARCO, INCLUSIVE FORNECIMENTO DE VIDRO LISO DE 4MM.
	J19	1.90	1.20	0.95	01	COORDEN. E PROFESSORES	JANELA DE ALUMÍNIO, LINHA SUPREMA ACABAMENTO ANODIZADO, TIPO CORRER COM CONTRAMARCO, INCLUSIVE FORNECIMENTO DE VIDRO LISO DE 4MM.
J20	0.30	1.10	1.00	01	SALA DE AULA	JANELA DE ALUMÍNIO, LINHA SUPREMA ACABAMENTO ANODIZADO, TIPO CORRER COM CONTRAMARCO, INCLUSIVE FORNECIMENTO DE VIDRO LISO DE 4MM.	
J21	3.38	1.10	1.00	01	SALA DE AULA	JANELA DE ALUMÍNIO, LINHA SUPREMA ACABAMENTO ANODIZADO, TIPO CORRER COM CONTRAMARCO, INCLUSIVE FORNECIMENTO DE VIDRO LISO DE 4MM.	
J22	5.25	1.10	1.00	01	SALA DE AULA	JANELA DE ALUMÍNIO, LINHA SUPREMA ACABAMENTO ANODIZADO, TIPO CORRER COM CONTRAMARCO, INCLUSIVE FORNECIMENTO DE VIDRO LISO DE 4MM.	
J23	7.00	1.10	1.00	01	SALA DE AULA	JANELA DE ALUMÍNIO, LINHA SUPREMA ACABAMENTO ANODIZADO, TIPO CORRER COM CONTRAMARCO, INCLUSIVE FORNECIMENTO DE VIDRO LISO DE 4MM.	
J24	4.80	1.10	1.00	01	SALA DE AULA	JANELA DE ALUMÍNIO, LINHA SUPREMA ACABAMENTO ANODIZADO, TIPO CORRER COM CONTRAMARCO, INCLUSIVE FORNECIMENTO DE VIDRO LISO DE 4MM.	
J25	4.80	1.10	1.00	01	SALA DE AULA	JANELA DE ALUMÍNIO, LINHA SUPREMA ACABAMENTO ANODIZADO, TIPO CORRER COM CONTRAMARCO, INCLUSIVE FORNECIMENTO DE VIDRO LISO DE 4MM.	
J26	3.72	1.10	1.00	01	SALA DE AULA	JANELA DE ALUMÍNIO, LINHA SUPREMA ACABAMENTO ANODIZADO, TIPO CORRER COM CONTRAMARCO, INCLUSIVE FORNECIMENTO DE VIDRO LISO DE 4MM.	
J27	1.30	0.90	1.65	01	WC ADAPTADO MASC - SUPERIOR	JANELA DE ALUMÍNIO TIPO MAXIMAR, COM VIDROS, BATENTE E FERRAGENS.	
J28	1.20	0.90	1.65	01	WC ADAPTADO FEM - SUPERIOR	JANELA DE ALUMÍNIO TIPO MAXIMAR, COM VIDROS, BATENTE E FERRAGENS.	

TABELA DE ACABAMENTOS		
○	— PISO	△ — PAREDE
○	— TETO	
PO - PISO PORCELANATO 60X60CM - FOSCO - COR À DEFINIR PC - PISO CIMENTADO TRAÇO (1:3) COM ADITIVO IMPERMEABILIZANTE PA - PINTURA ACRÍLICA BRANCO SOBRE ARGAMASSA + MASSA CORRIDA RC - REVESTIMENTO EM CERÂMICA ESMALTADA EXTRA BRANCA 25X35(ATÉ O TETO) GE - FORRO DE GESSO ACARTONADO C/ EMASAMENTO E PINTURA ACRÍLICA PG - PINTURA ACRÍLICA BRANCO SOBRE ARGAMASSA + MASSA CORRIDA		

QUADRO DE ÁREAS	
PAVIMENTO TÉRREO	
SALA 01	12,49 m²
COORDENAÇÃO	17,50 m²
SALA DOS PROFESSORES	49,45 m²
SALA DE REUNIÃO	116,56 m²
SALA 02	20,00 m²
SALA DE EQUIP. E PROTÓTIPOS	44,93 m²
CIRCULAÇÃO SANITÁRIOS	5,26 m²
HALL DE ENTRADA	7,77 m²
WC MASCULINO ADAPTADO	3,75 m²
WC FEMININO ADAPTADO	3,75 m²
PAVIMENTO SUPERIOR	
WC FEMININO	13,20 m²
WC FEMININO ADAPTADO	3,77 m²
WC FUNCIONÁRIOS	2,77 m²
DEPÓSITO	9,58 m²
CIRCULAÇÃO DE SERVIÇO	10,20 m²
COZINHA	20,31 m²
BALÇÃO DE ATENDIMENTO	12,82 m²
WC MASCULINO	13,20 m²
WC MASCULINO ADAPTADO	3,77 m²
SALA DE AULA	191,63 m²
TOTAL	568,73 m²
ESTACIONAMENTO EXTERNO	
VAGAS PARA PNE	03
VAGAS PARA IDOSO	06
VAGAS VEÍCULOS GERAL	110

PRESCRIÇÕES URBANÍSTICAS	
ÁREA DO TERRENO	9.601,45 m²
ÁREA CONSTRUÍDA PAV. TÉRREO	300,94 m²
ÁREA CONSTRUÍDA PAV. SUP.	300,94 m²
ÁREA CONSTRUÍDA TOTAL	601,88 m²
TAXA DE OCUPAÇÃO	6,26%
ÁREA PERMEÁVEL	2.205,00 m²
TAXA PERMEÁVEL	22,96 %



INSTITUTO FEDERAL
Sul de Minas Gerais
Campus Machado

PROJETO

OBRA: EDIFÍCIO POLO DE INOVAÇÃO TECNOLÓGICA - FINALIZAÇÃO
 LOCAL: CAMPUS MACHADO
 TIPO: ARQUITETÔNICO

PROPRIETÁRIO	ALINE MANKE NACHTGALL DIRETORA GERAL - CAMPUS MACHADO	ENDEREÇO OBRA:	RODOVIA MACHADO - PARAGUACU, KM 3. BAIRRO SANTO ANTÔNIO MACHADO / MG
RESPONSÁVEL TÉCNICO:	ENGR. CIVIL PAULO ROBERTO DE OLIVEIRA CREA - MG 29.949/D - MAT. SIAPE 2056657	QUADRO RESUMO DE ÁREAS:	ÁREA DO TERRENO 9.601,45 m² ÁREA PAVTO TÉRREO 300,94 m² ÁREA 1º PAVTO 300,94 m² ÁREA RAMPAS 67,41 m² ÁREA DE CONSTRUÇÃO 669,29 m²
DESENHO:	LEANDRO DE OLIVEIRA MAT. SIAPE 1964467	CARIMBOS:	

DATA:	REVISÃO:	ESCALAS:	UNIDADE:	FOLHA:
14/07/2022	01	INDICADAS	METROS	01/05

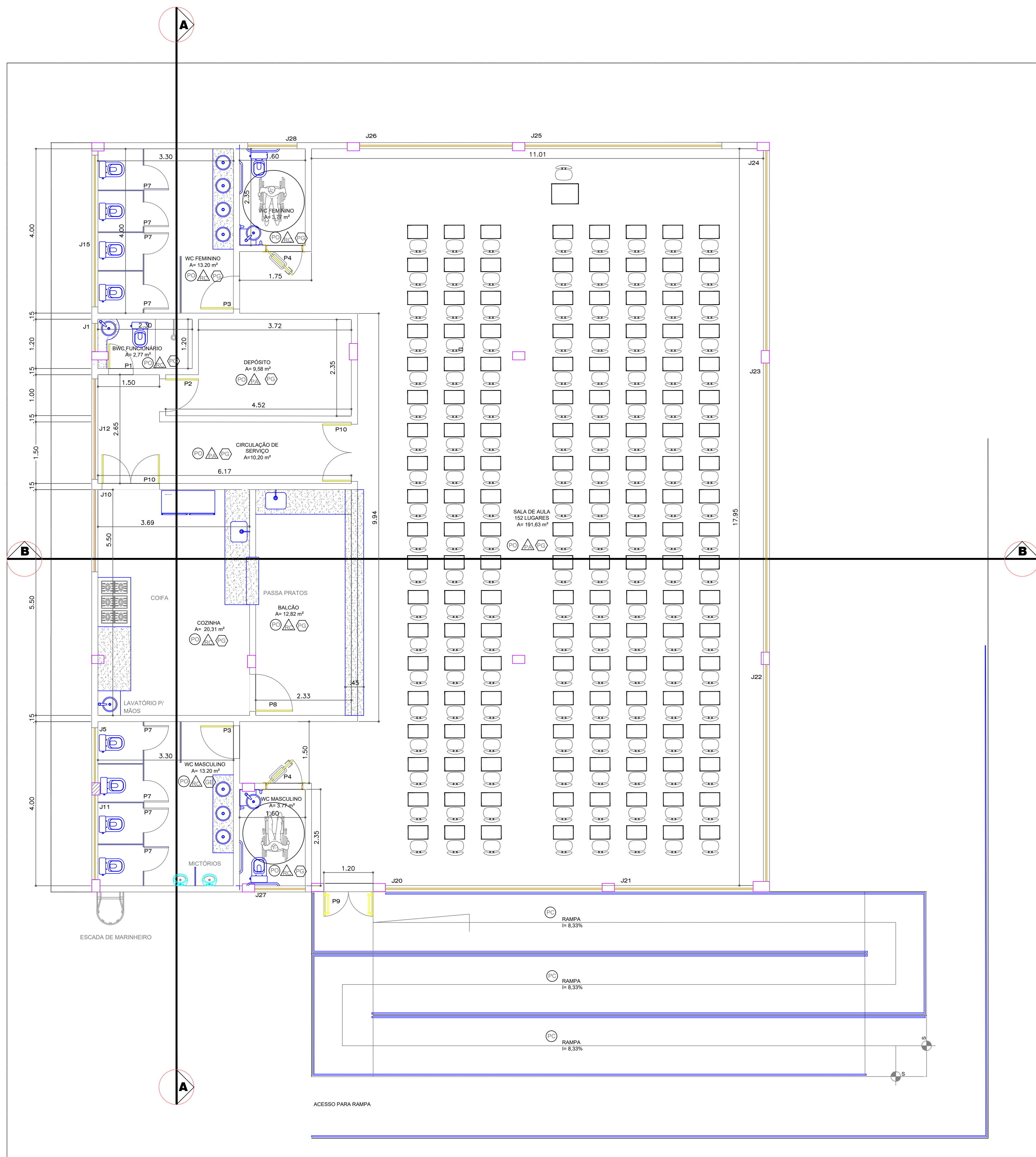

PLANTA PAVIMENTO SUPERIOR
ESCALA 1:50

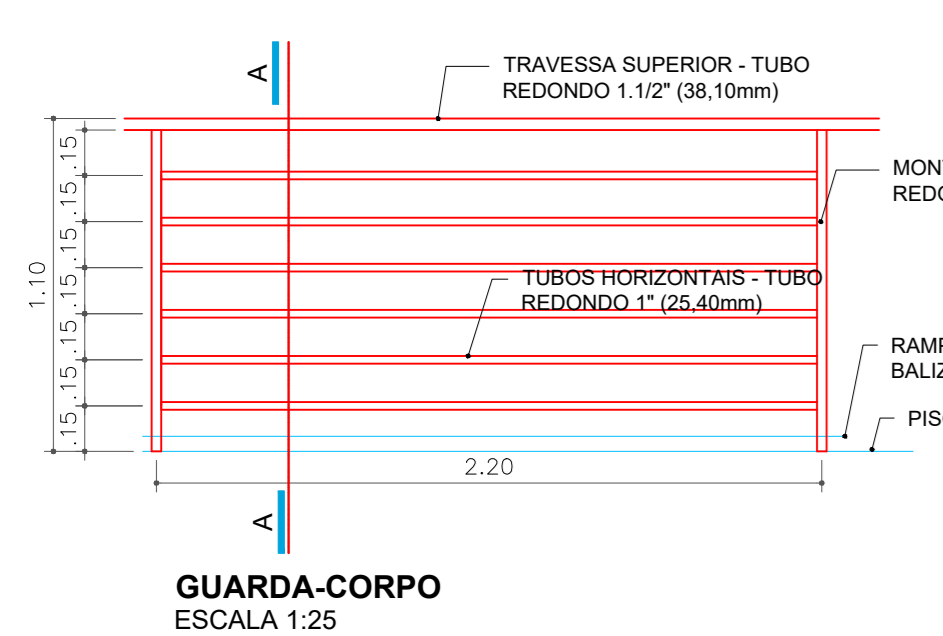

GUARDA-CORPO
ESCALA 1:25

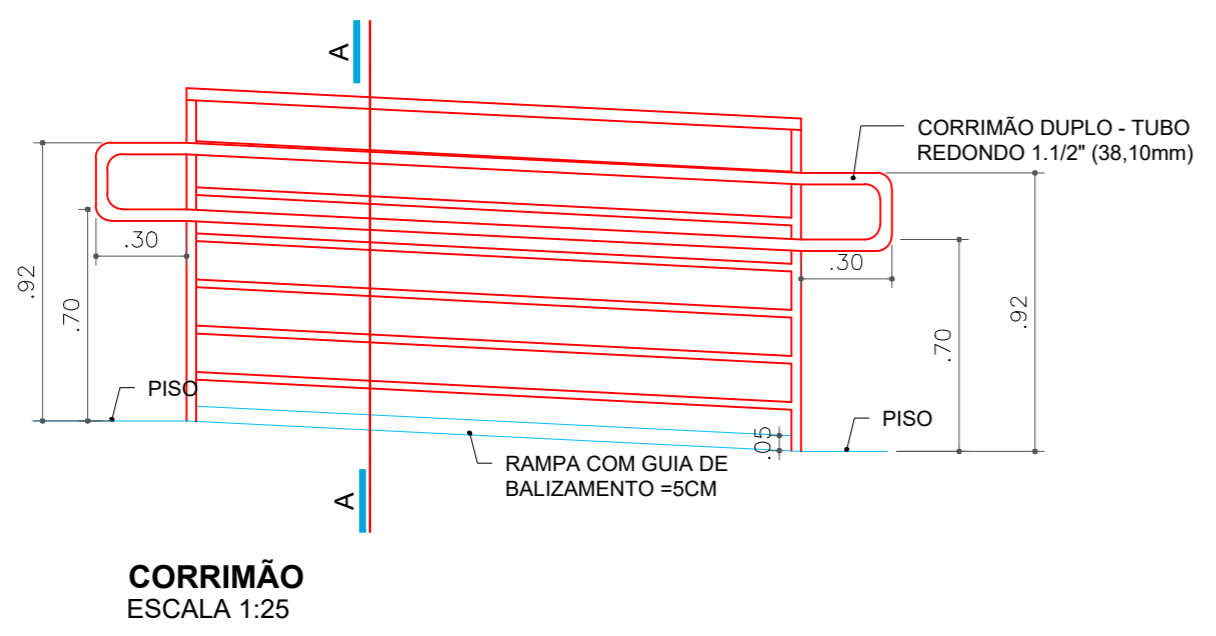

CORRIMÃO
ESCALA 1:25

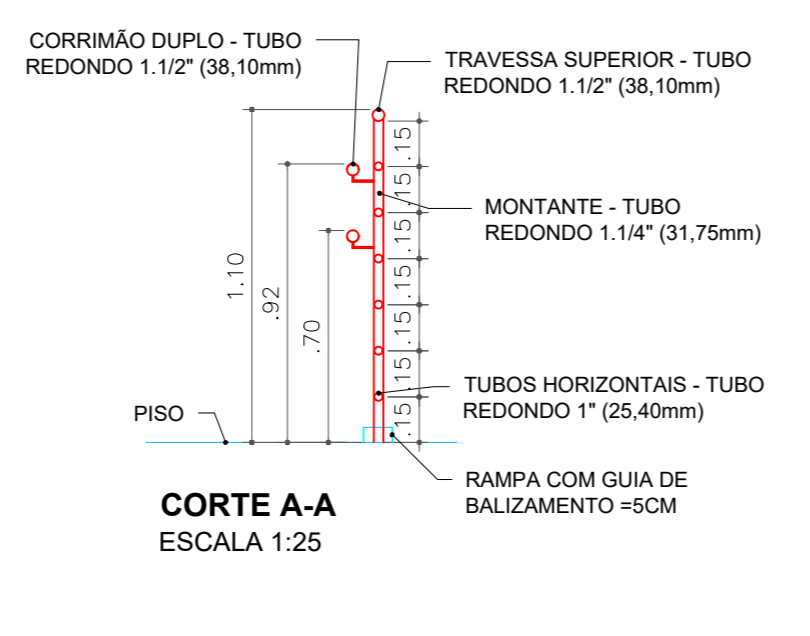

CORTE A-A
ESCALA 1:25

GUARDA-CORPO TÉRREO = 110,00 METROS
GUARDA-CORPO COBERTURA = 21,61 METROS
CORRIMÃO DUPLO = 76,00 METROS

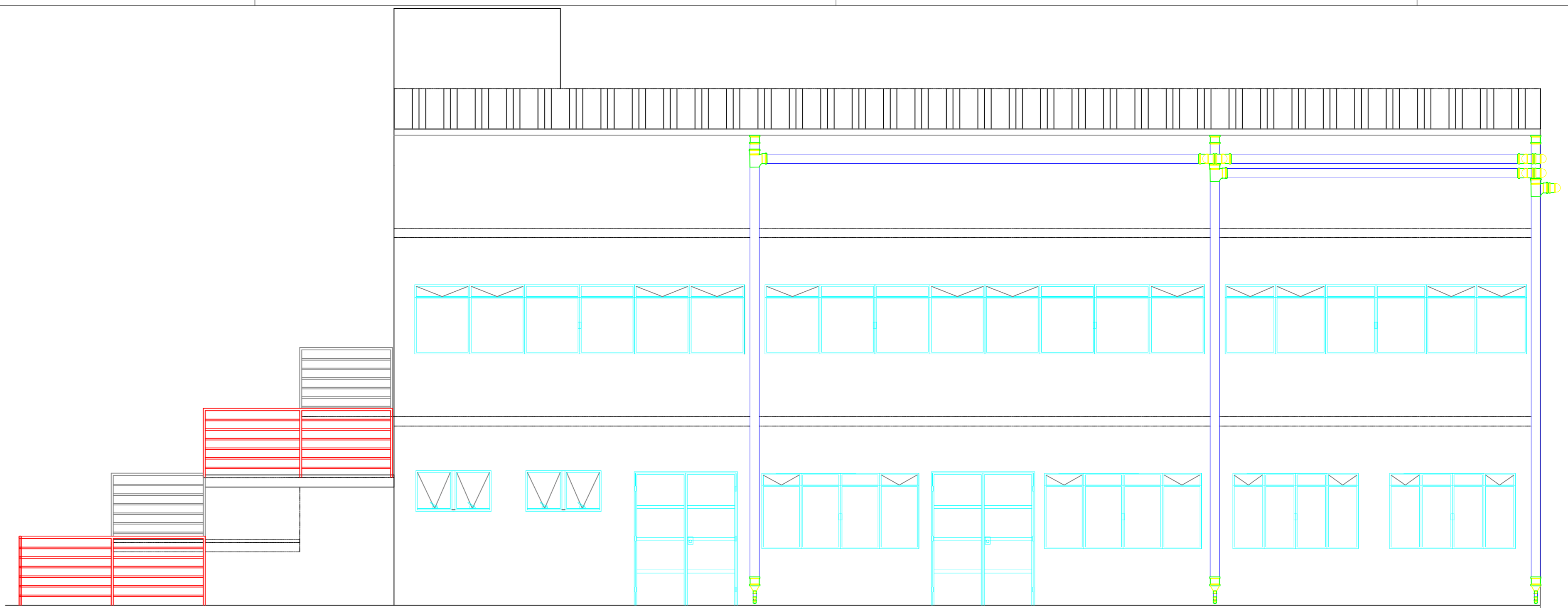

FACHADA LATERAL DIREITA
ESCALA 1:50

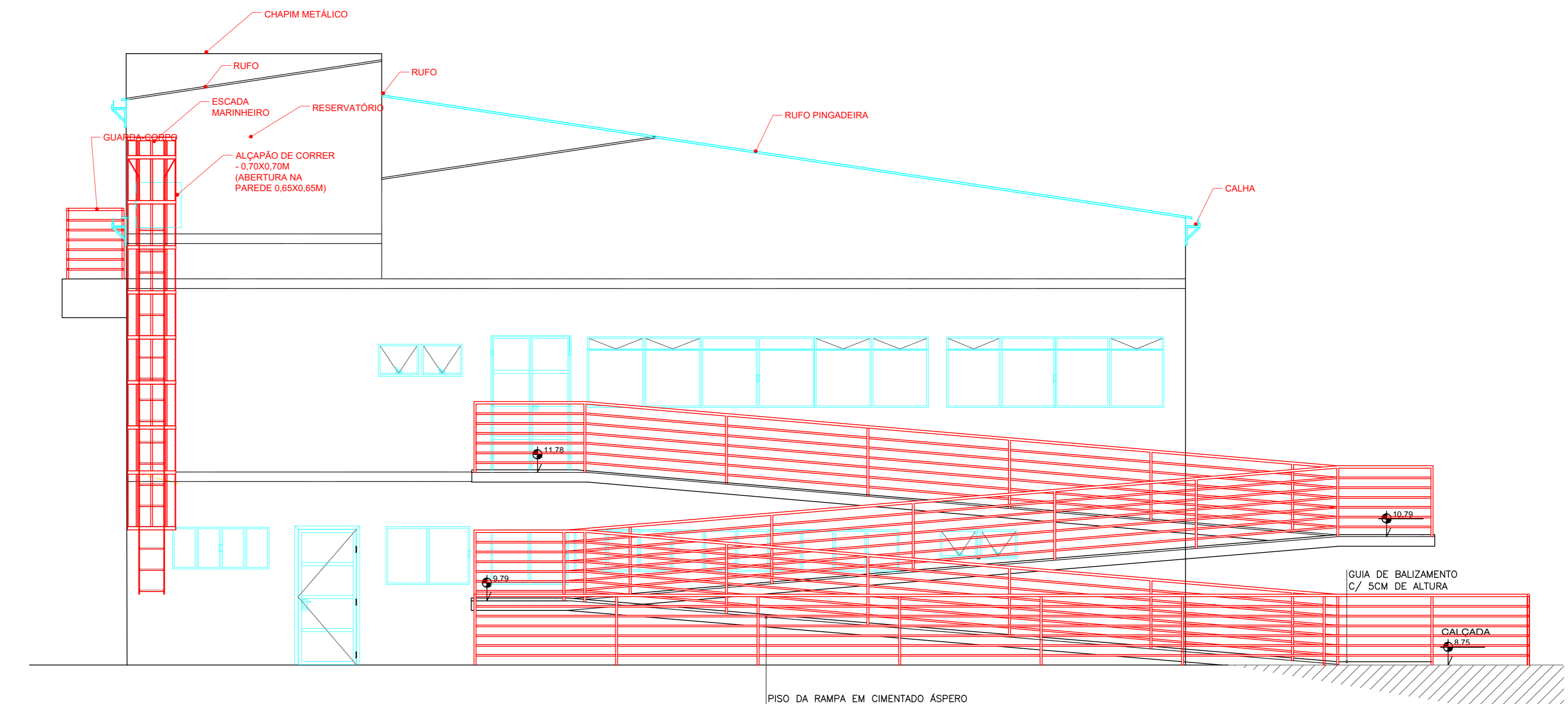

FACHADA PRINCIPAL
ESCALA 1:50

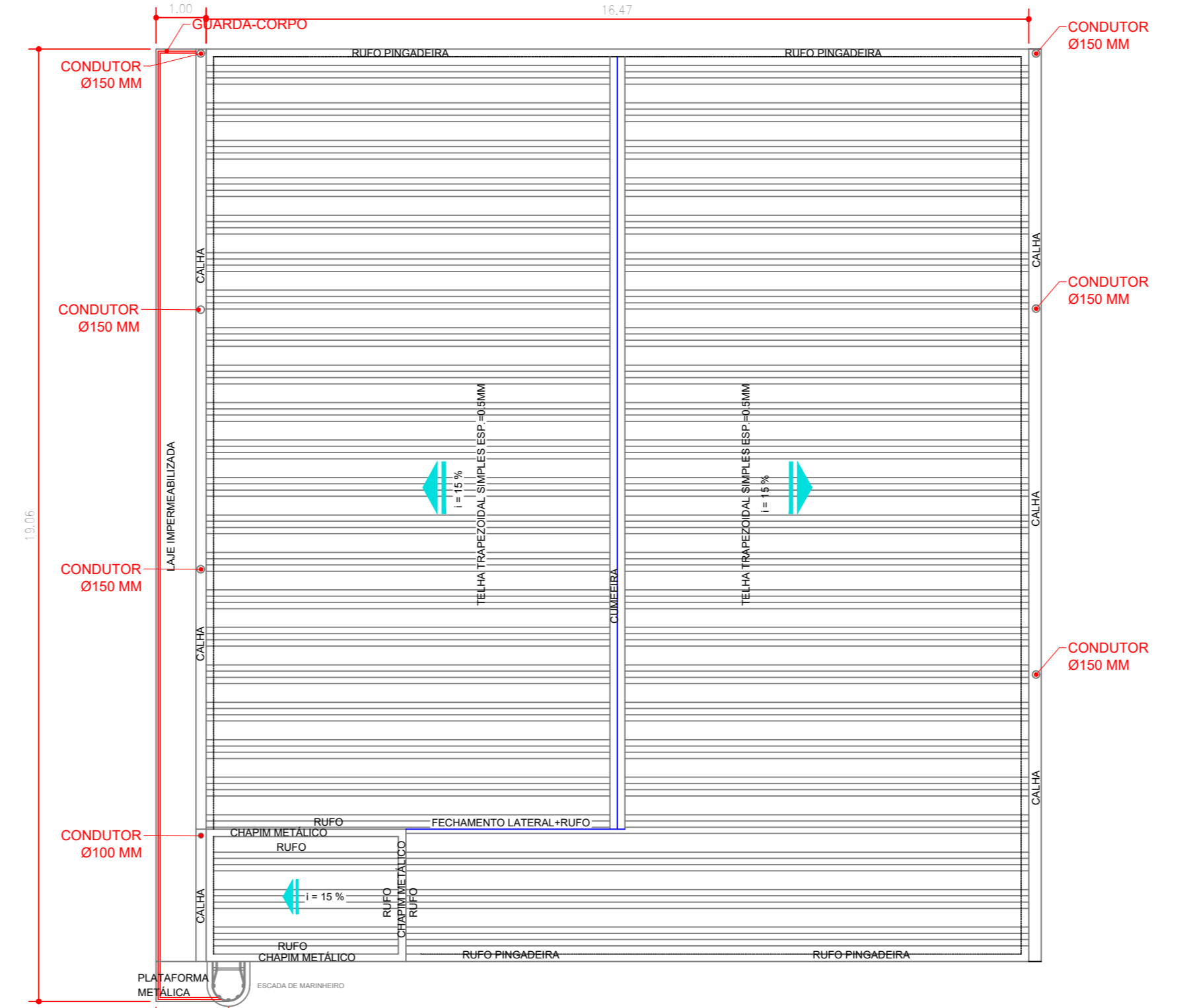

PLANTA COBERTURA
ESCALA 1:100

 INSTITUTO FEDERAL Sul de Minas Gerais Campus Machado				
PROJETO OBRA: EDIFÍCIO POLO DE INOVAÇÃO TECNOLÓGICA - FINALIZAÇÃO LOCAL: CAMPUS MACHADO TIPO: ARQUITETÔNICO				
PROPRIETÁRIO ALINE MANKE NACHTGALL DIRETORA GERAL - CAMPUS MACHADO	ENDEREÇO OBRA: RODOVIA MACHADO - PARAGUÁ, KM 3, BAIRRO SANTO ANTÔNIO MACHADO / MG			
RESPONSÁVEL TÉCNICO: ENGR. CIVIL PAULO ROBERTO DE OLIVEIRA CREA - MG 29.949/D - MAT. SIAPE 2056557	QUADRO RESUMO DE ÁREAS: ÁREA DO TERRENO 9.601,45 m ² ÁREA PAVTO TÉRREO 300,94 m ² ÁREA 1º PAVTO 300,94 m ² ÁREA RAMPAS 67,41 m ² ÁREA DE CONSTRUÇÃO 669,29 m ²			
CARIMBOS:				
DATA: 14/07/2022	REVISÃO: 01	ESCALAS: INDICADAS	UNIDADE: METROS	FOLHA: 02/05

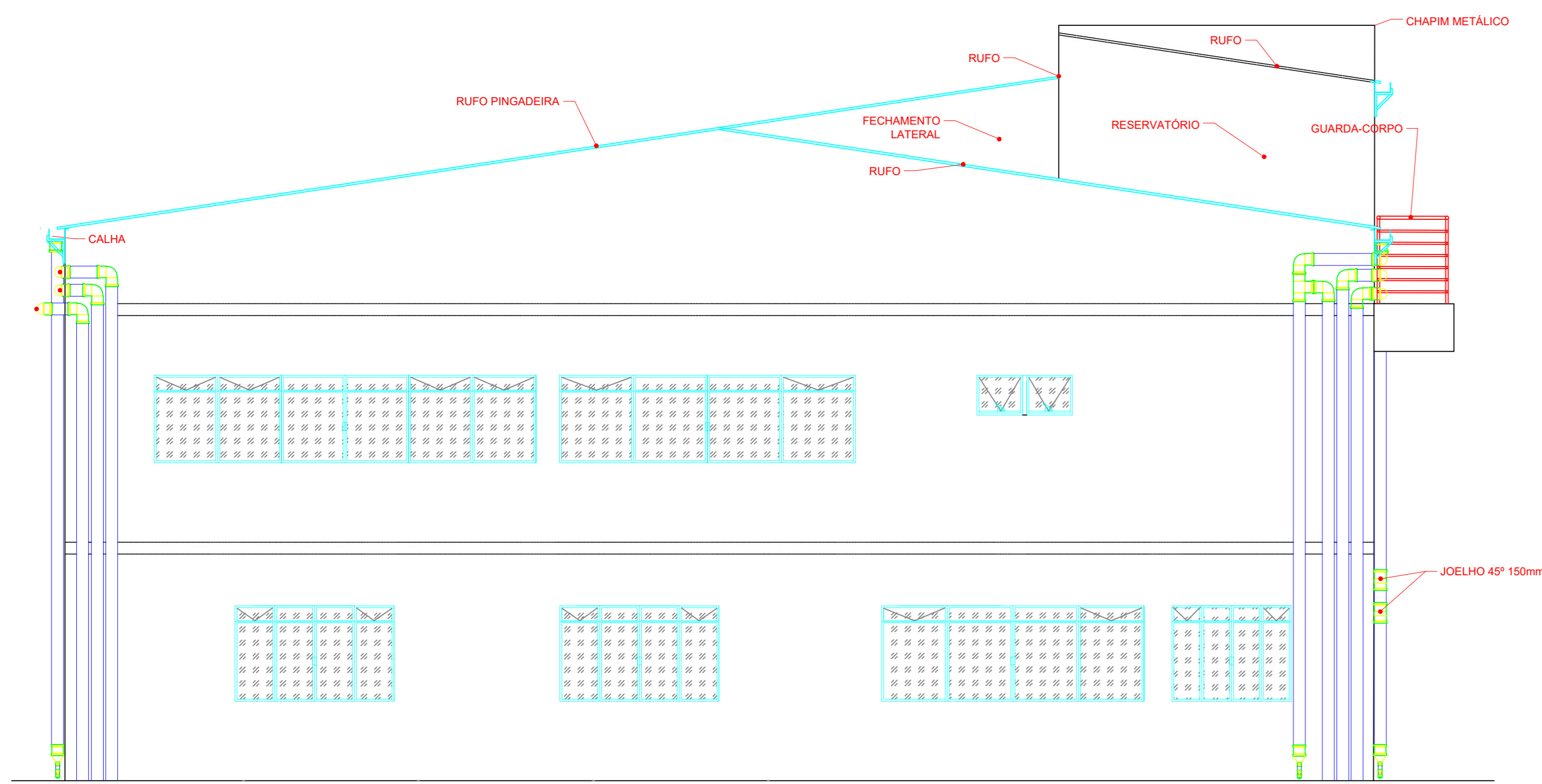

FACHADA POSTERIOR
ESCALA 1:50

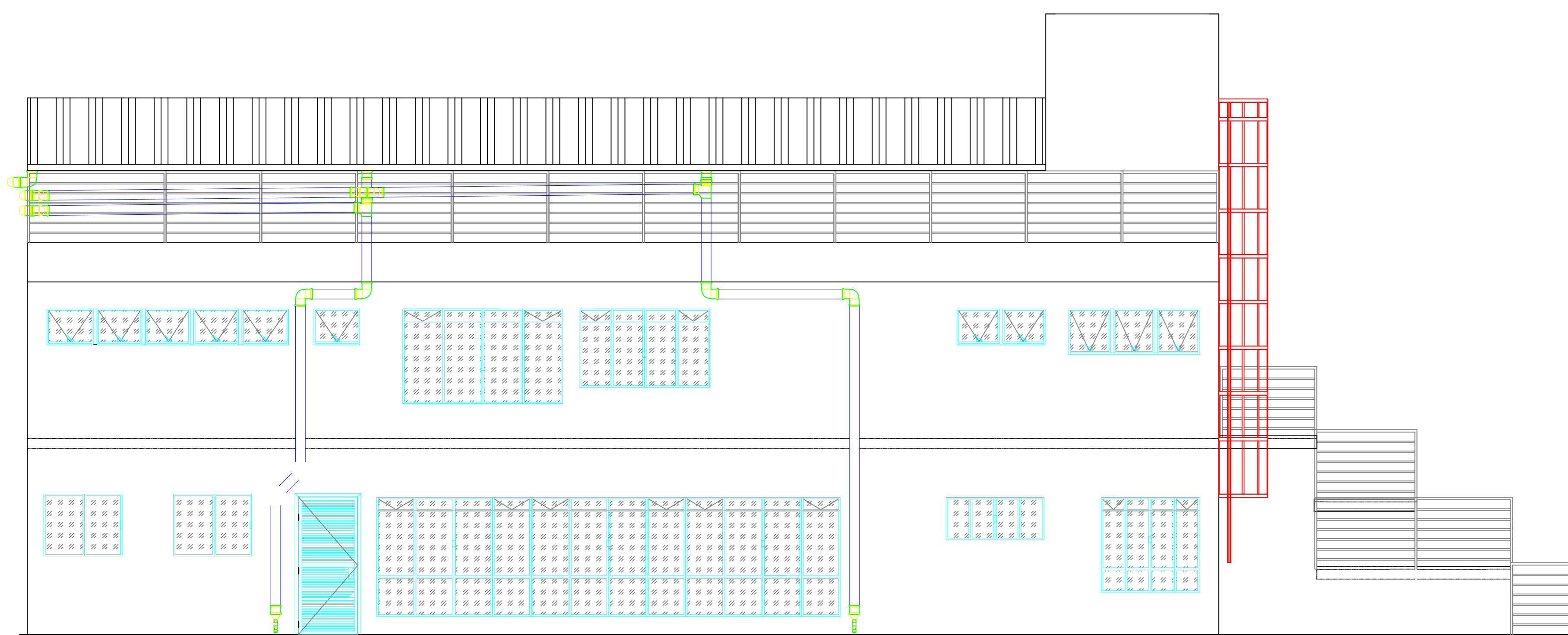

FACHADA LATERAL ESQUERDA
ESCALA 1:50

COZINHA / BALCÃO

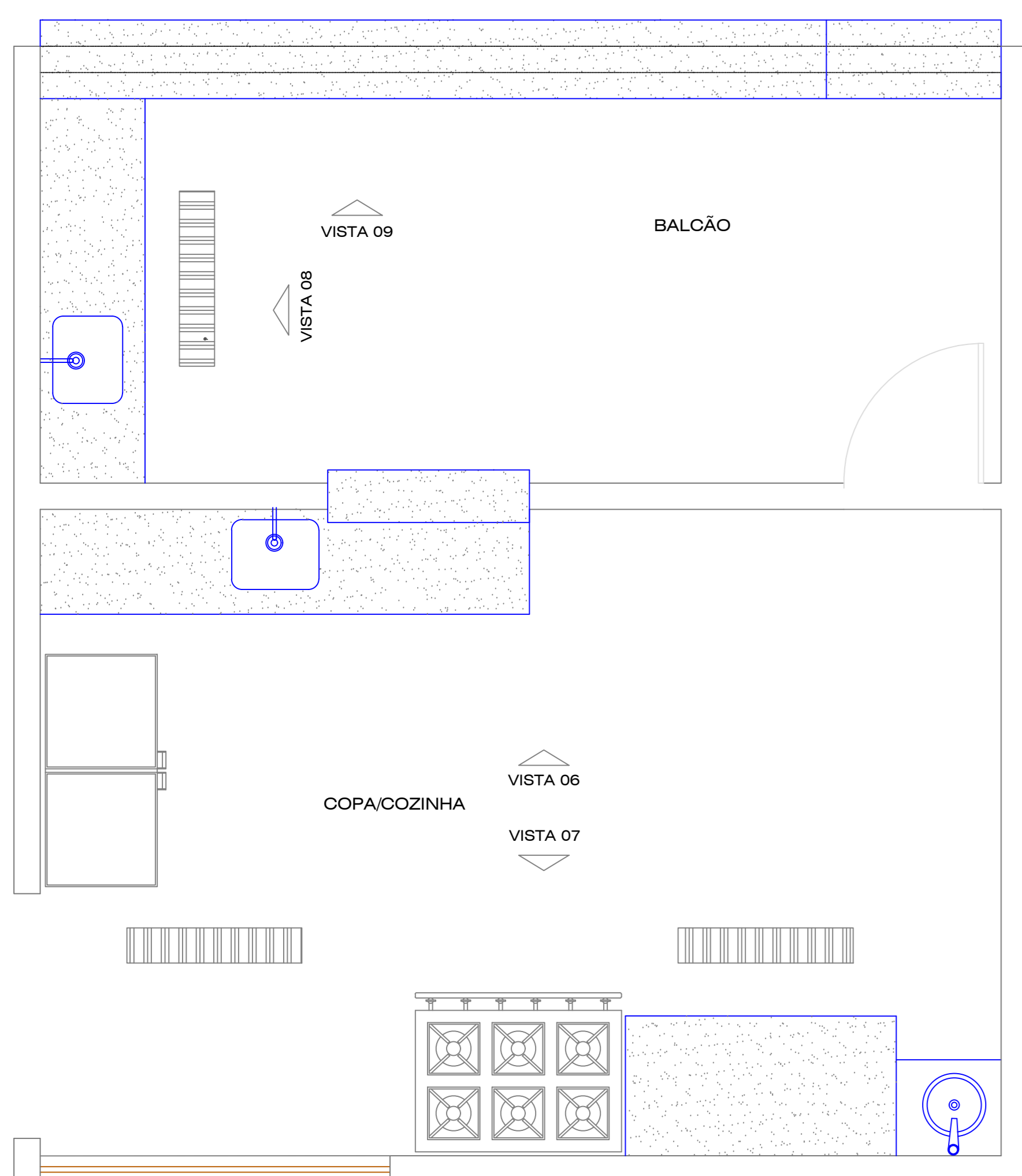

PLANTA BAIXA - COZINHA
escala:1:25

BANHEIRO FEMININO

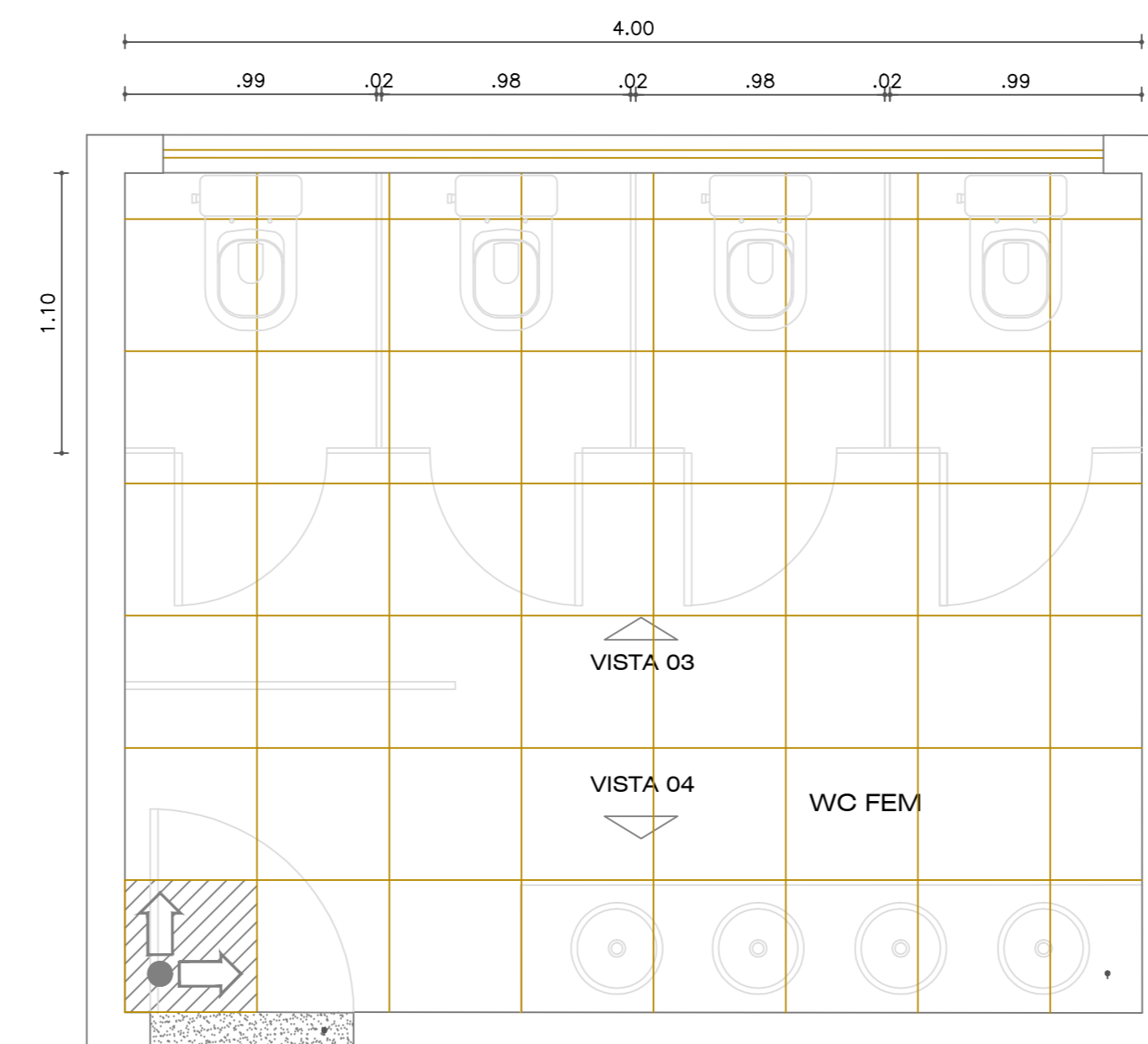

PLANTA BAIXA - SANITÁRIO FEMININO
escala:1:25

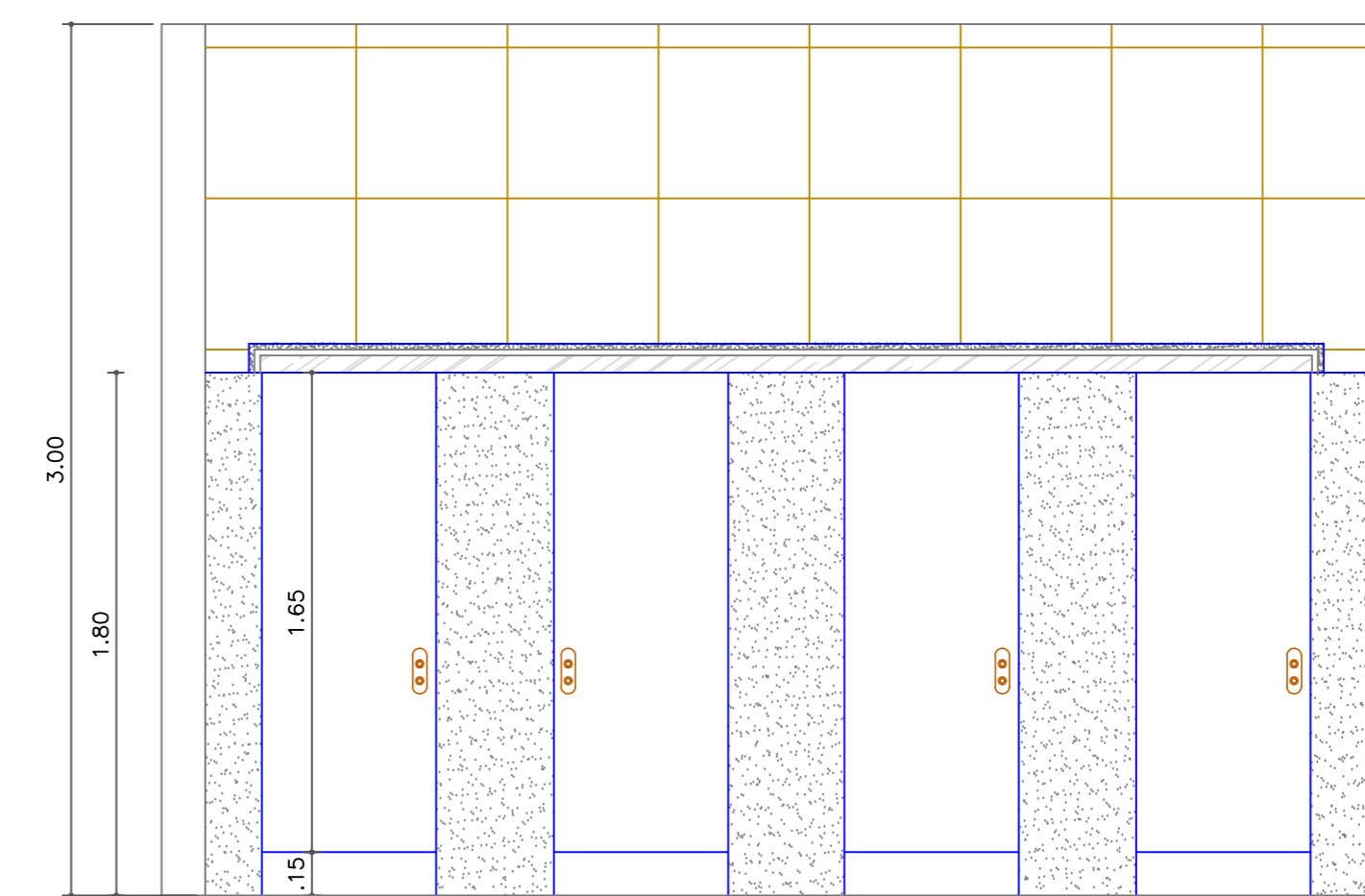

VISTA 03
escala:1:25

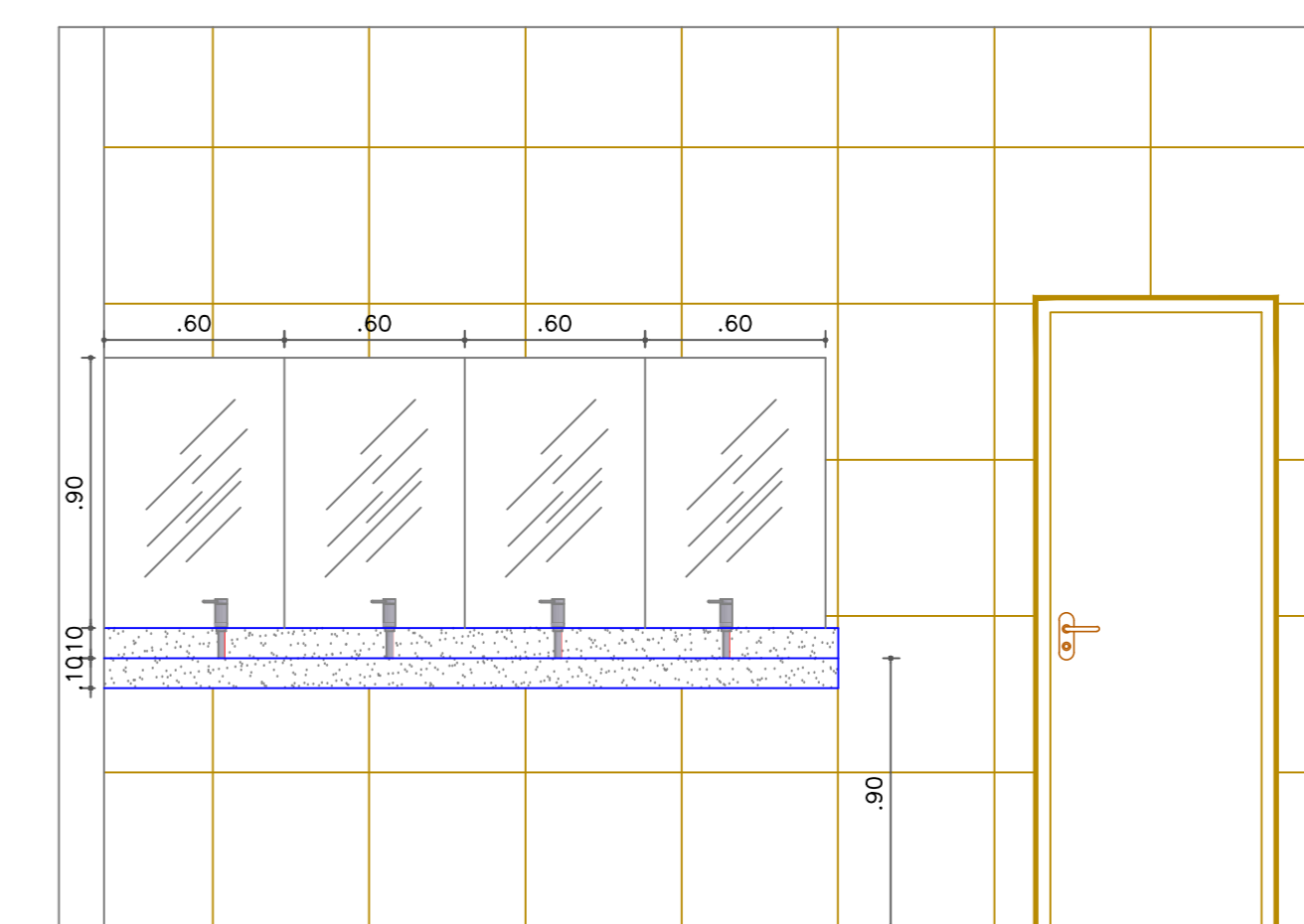

VISTA 04
escala:1:25

LEGENDA:

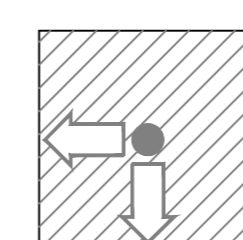

INÍCIAR ASSENTAMENTO DA CERÂMICA
NESTE PONTO (1ª CERÂMICA ASSENTADA)

- BANHEIROS
- (01) PISO PORCELANATO 60X60CM - FOSCO - COR À DEFINIR
- (02) REVESTIMENTO EM CERÂMICA ESMALTADA EXTRA BRANCA 25X35(ATÉ O TETO)
- (03) SOLEIRAS EM GRANITO VERDE UBATUBA OU DE ACORDO C/ A ENGENHARIA
- (04) BANCADAS, DIVISÓRIAS E MOLDURAS DAS JANELAS GRANITO VERDE UBATUBA OU DE ACORDO COM A ENGENHARIA

BANHEIRO MASCULINO

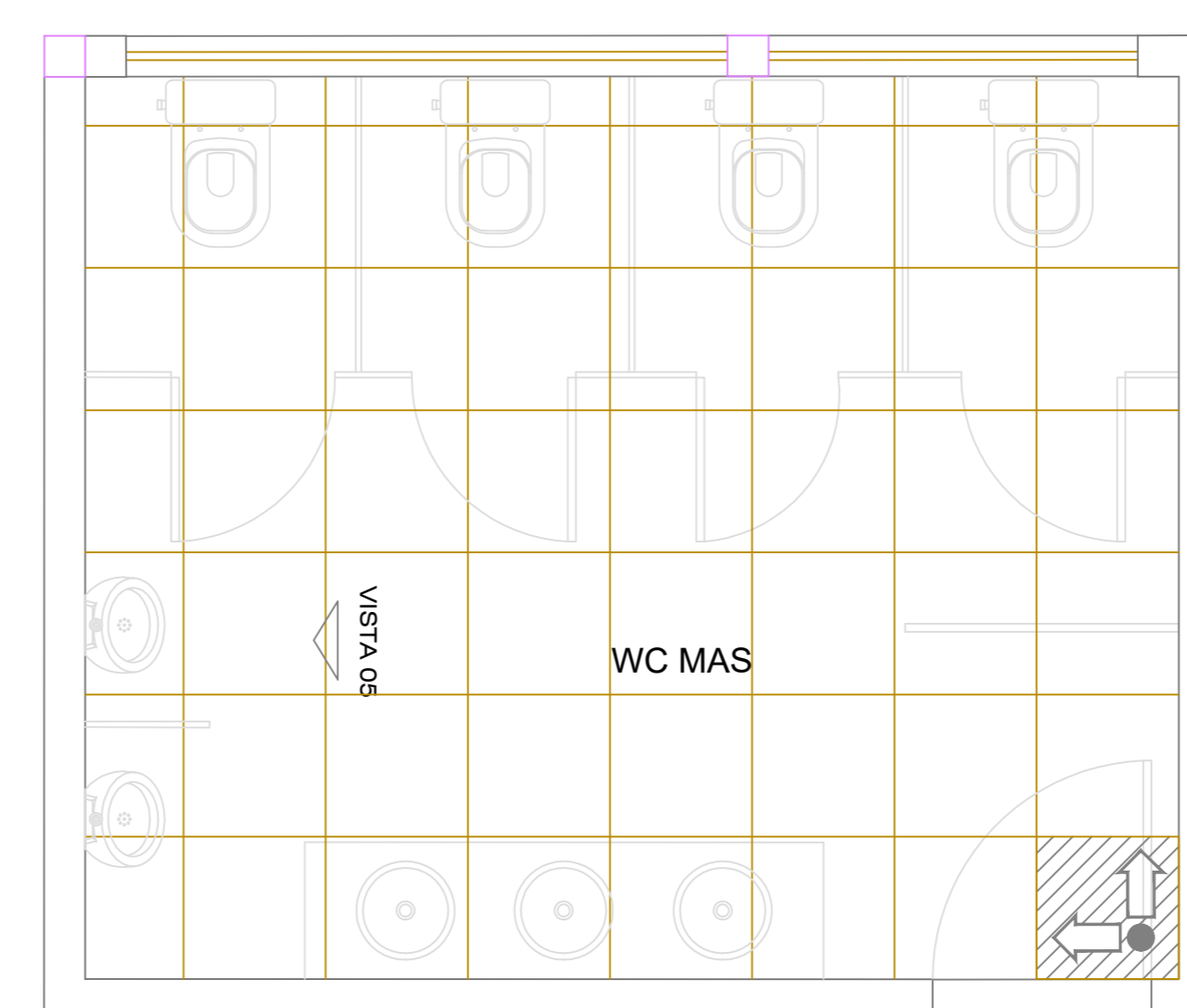

PLANTA BAIXA - SANITÁRIO MASCULINO
escala:1:25

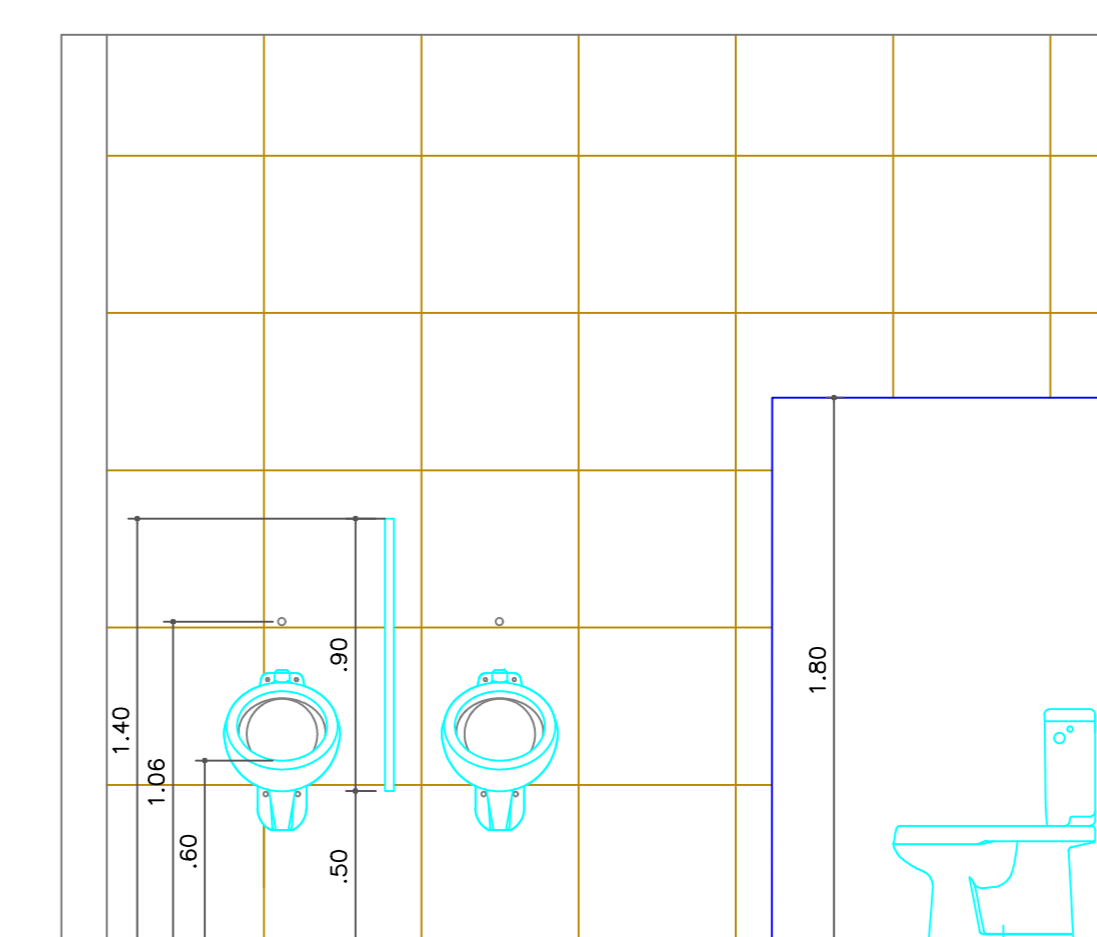

VISTA 05
escala:1:25

BANHEIRO ADAPTADOS

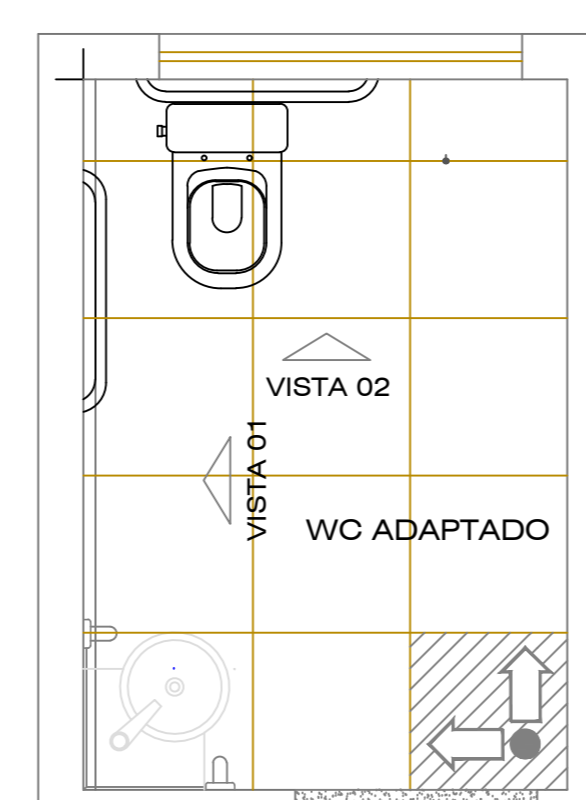

PLANTA BAIXA - WC ADAPTADO
escala:1:25

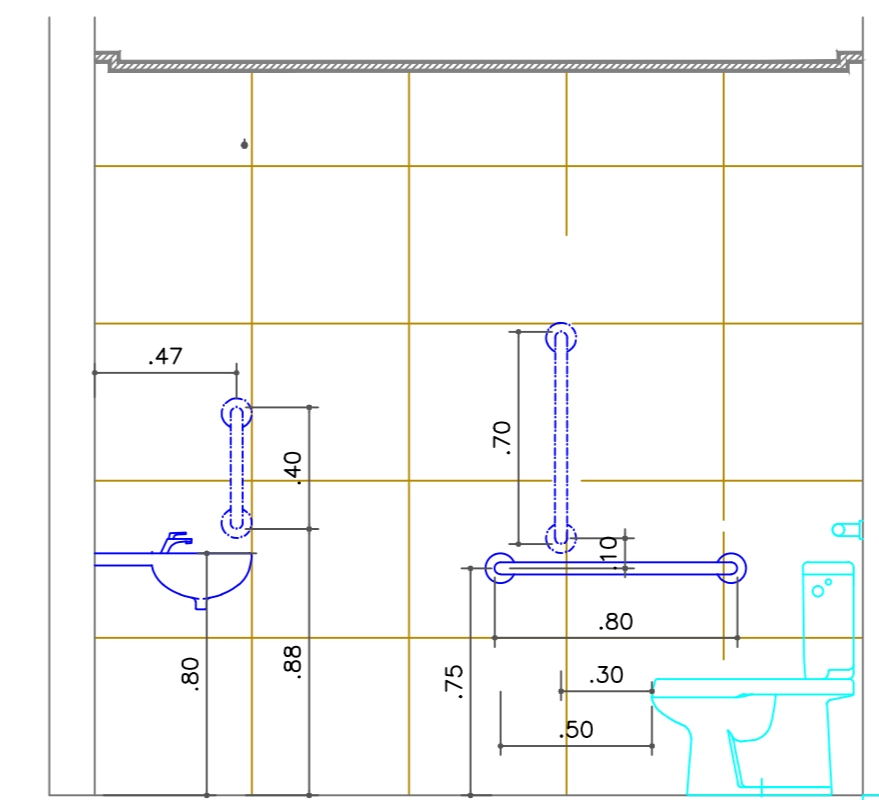

VISTA 01
escala:1:25

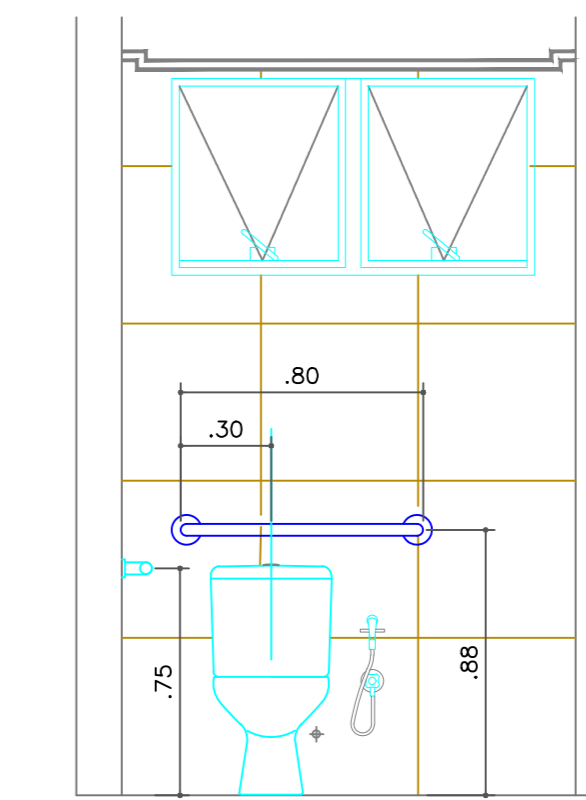

VISTA 02
escala:1:25

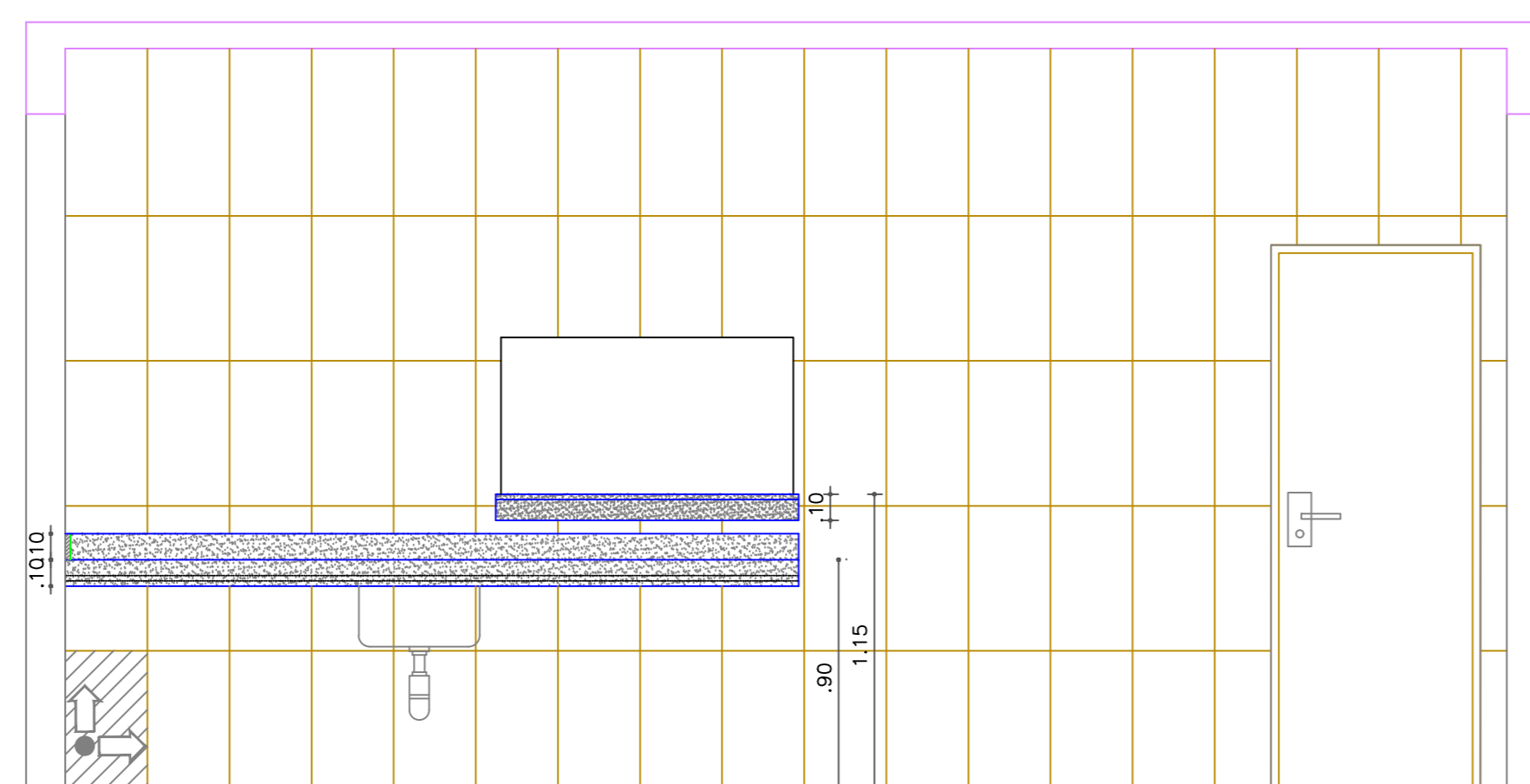

VISTA 06
escala:1:25

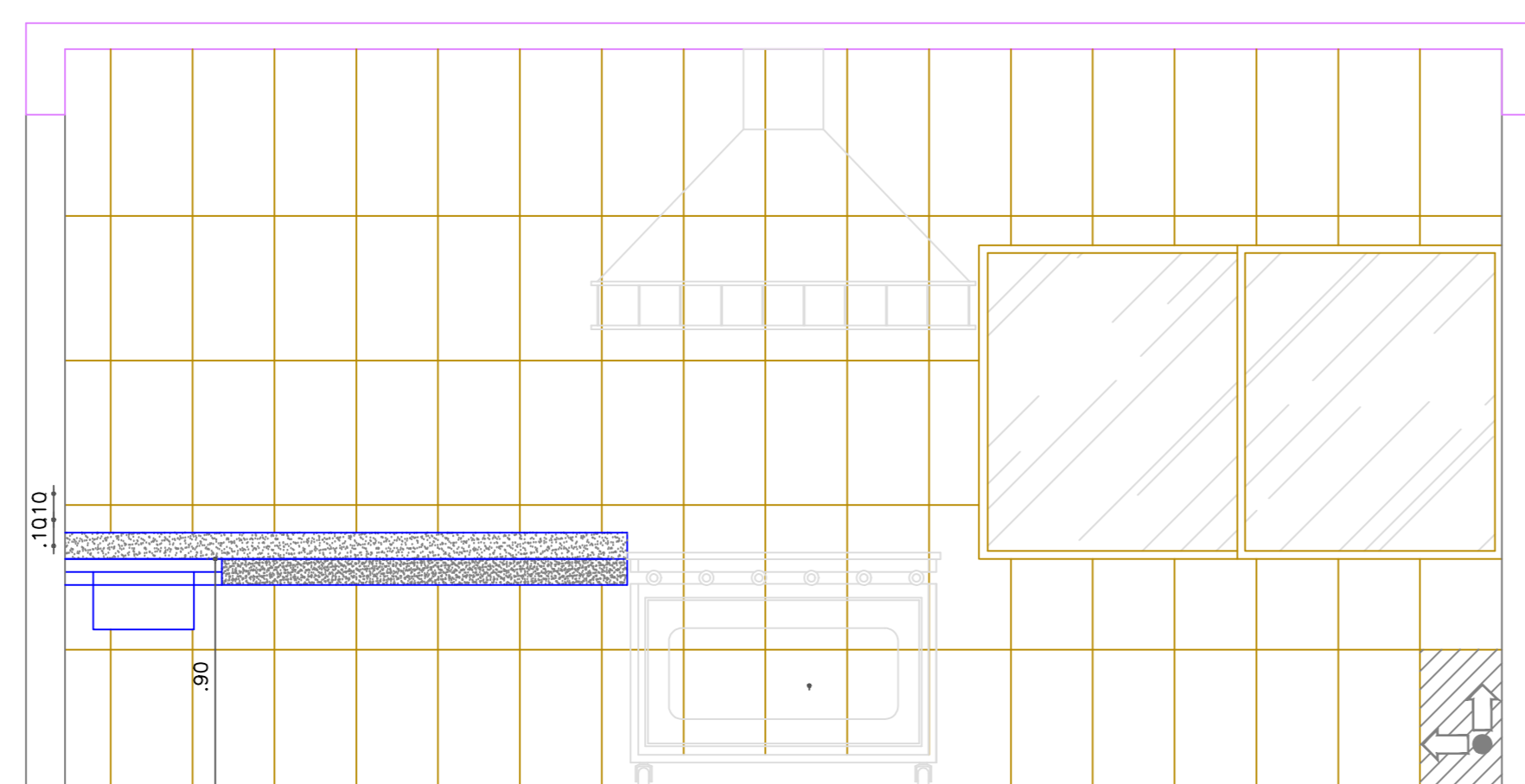

VISTA 07
escala:1:25

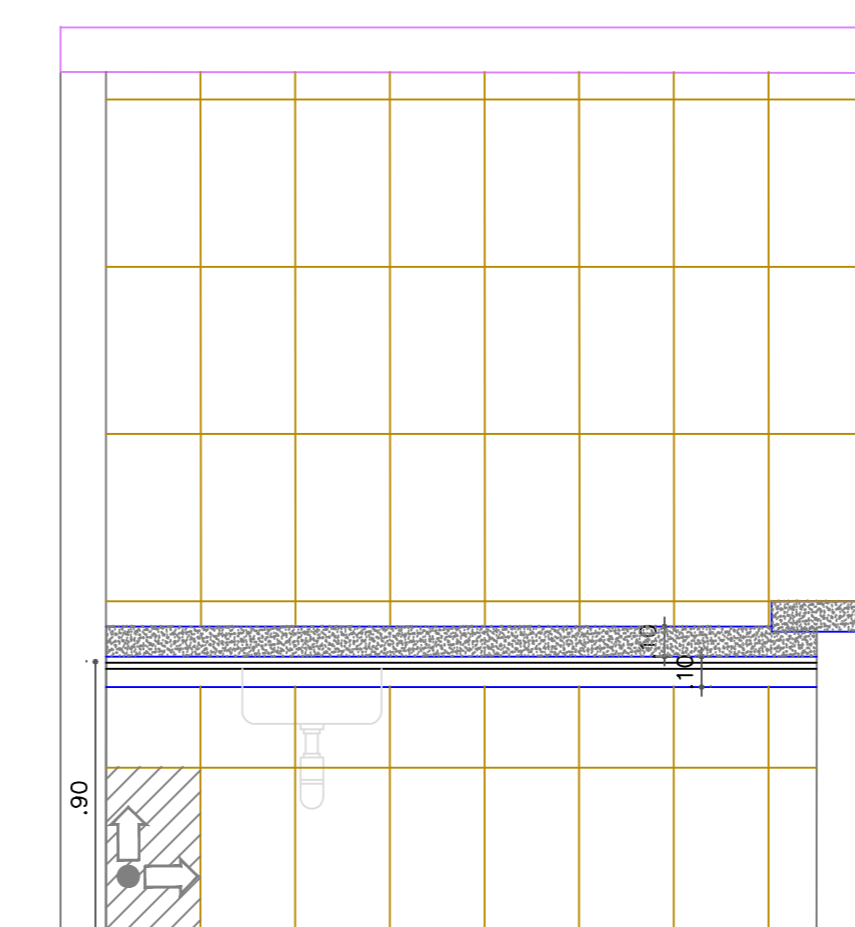

VISTA 08
escala:1:25

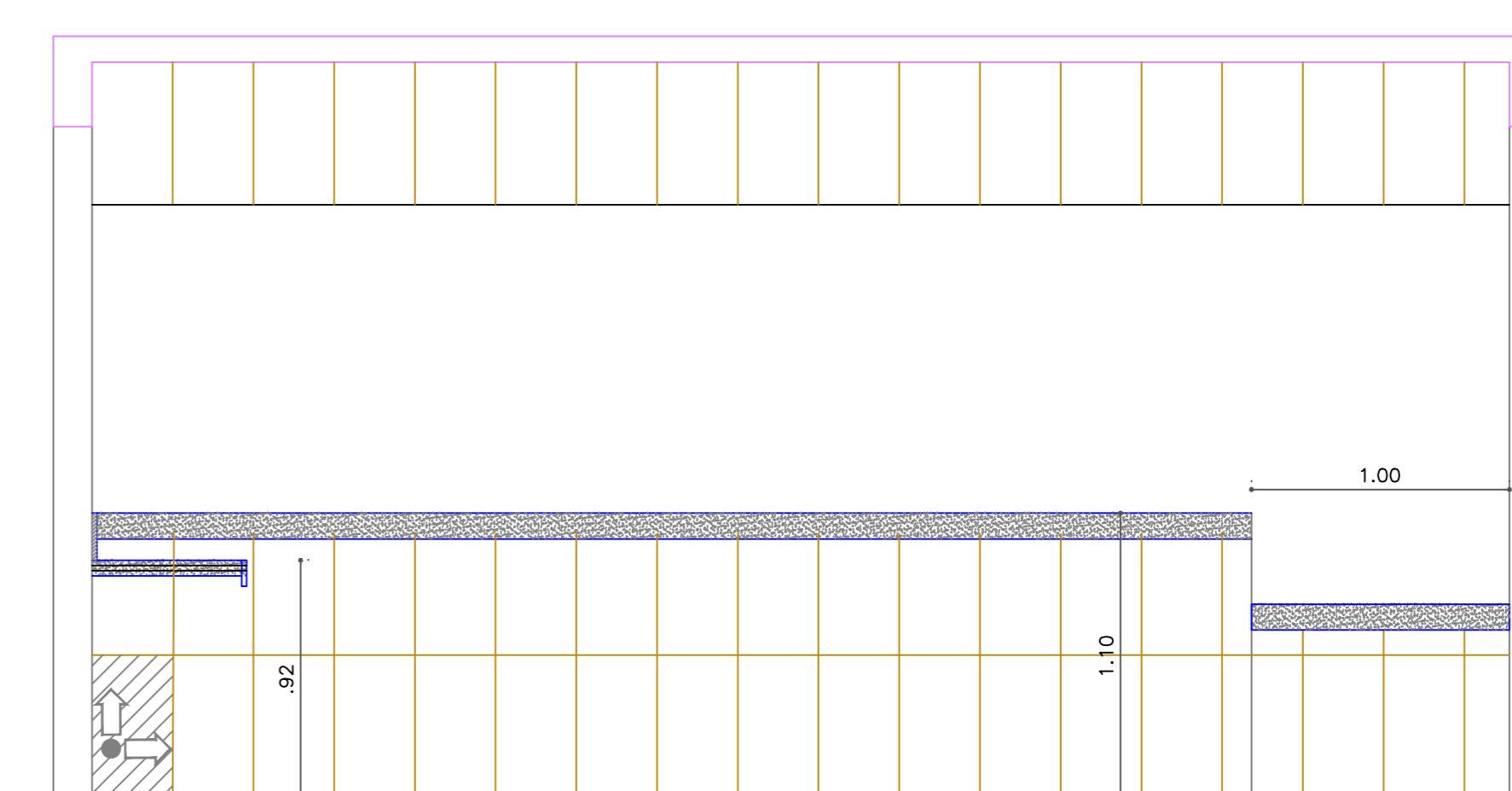

VISTA 09
escala:1:25

<p>INSTITUTO FEDERAL Sul de Minas Gerais Campus Machado</p>	
<p>OBRA: EDIFÍCIO POLO DE INOVAÇÃO TECNOLÓGICA - FINALIZAÇÃO</p>	
<p>LOCAL: CAMPUS MACHADO</p>	
<p>TIPO: ARQUITETÔNICO</p>	
<p>PROPRIETÁRIO: ALINE MANKE NACHTYGALL DIRETORA GERAL - CAMPUS MACHADO</p>	<p>ENDEREÇO OBRA: RODOVIA MACHADO - PARAGUACU, KM 3, BAIRRO SANTO ANTÔNIO MACHADO / MG</p>
<p>RESPONSÁVEL TÉCNICO: ENG. CIVIL PAULO ROBERTO DE OLIVEIRA CREA - MG 20.04010 - MAT. SIAPE 2056557</p>	<p>QUADRO RESUMO DE ÁREAS: ÁREA DO TERRENO 9.601,45 m² ÁREA PAVTO TERREDO 300,94 m² ÁREA 1º PAVTO 300,94 m² ÁREA RAMPAS 67,41 m² ÁREA DE CONSTRUÇÃO 669,29 m²</p>
<p>DESENHO: LEANDRO DE OLIVEIRA MAT. SIAPE 1964467</p>	
<p>CARIMBOS:</p>	
<p>DATA: 14/07/2022</p>	<p>REVISÃO: 01</p>
<p>ESCALAS: INDICADAS</p>	<p>UNIDADE: METROS</p>
<p>FOLHA: 03/05</p>	

FOSSA SÉPTICA

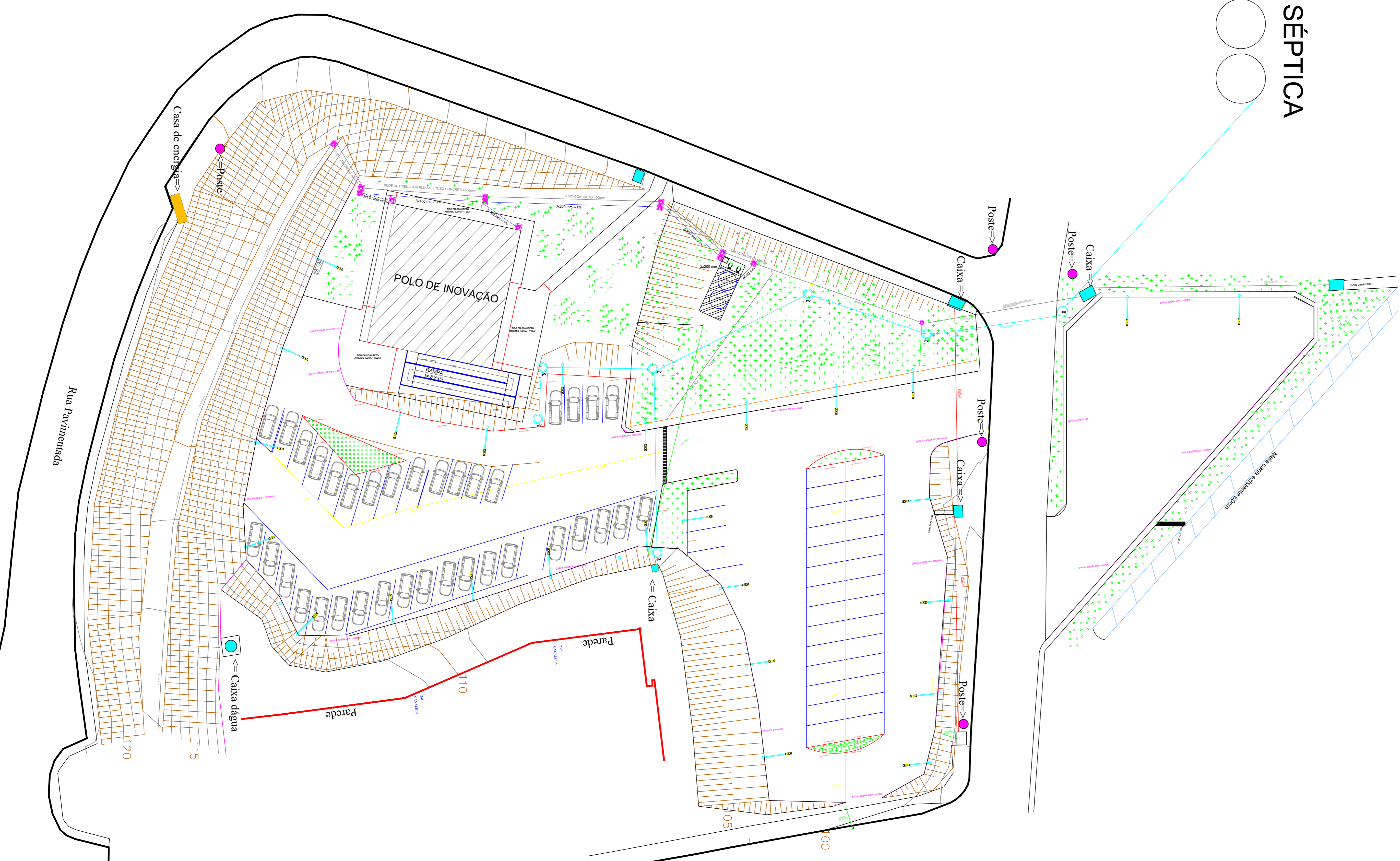

PLANTA DE COBERTA E IMPLANTAÇÃO / PAISAGISMO
escala: 1/250

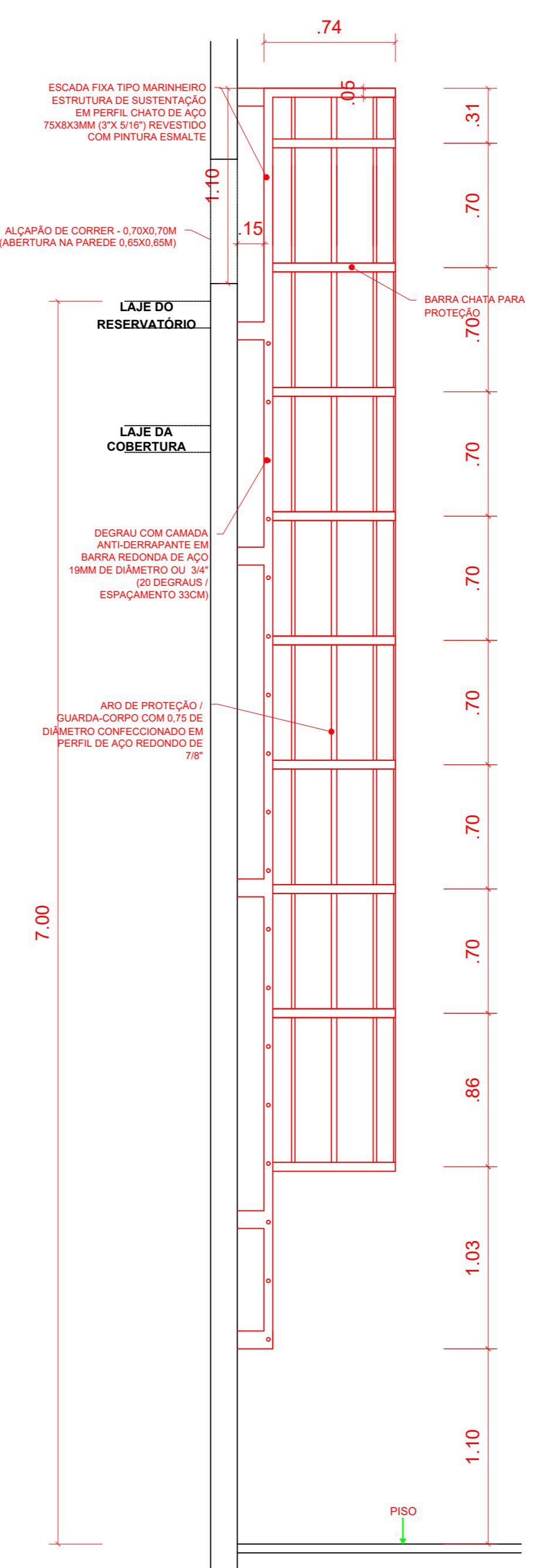

VISTA LATERAL - ESCADA MARINHEIRO
ESCALA 1:25

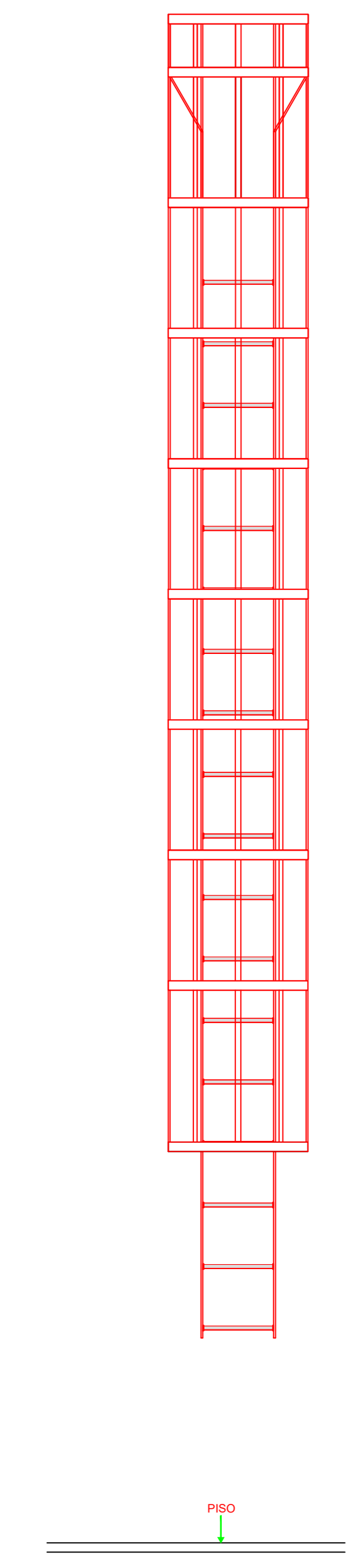

VISTA FRONTAL - ESCADA MARINHEIRO
ESCALA 1:25

INSTITUTO FEDERAL
Sul de Minas Gerais
Campus Machado

PROJETO

OBRA: EDIFÍCIO POLO DE INOVAÇÃO TECNOLÓGICA - FINALIZAÇÃO

LOCAL: CAMPUS MACHADO

TIPO: ARQUITETÔNICO

<p>PROPRIETÁRIO</p> <p>ALINE MANKE NACHTGALL DIRETORA GERAL - CAMPUS MACHADO</p>	<p>ENDEREÇO OBRA:</p> <p>RODOVIA MACHADO - PARAGUÁ, KM 3, BAIRRO SANTO ANTÔNIO MACHADO / MG</p>
<p>RESPONSÁVEL TÉCNICO:</p> <p>ENGº CIVIL PAULO ROBERTO DE OLIVEIRA CREA - MG 20.9400 - MAT. SIAPE 2056537</p> <p>DESENHO: LEANDRO DE OLIVEIRA MAT. SIAPE 1964467</p>	<p>QUADRO RESUMO DE ÁREAS:</p> <p>ÁREA DO TERRENO 9.601,45 m²</p> <p>ÁREA PAVTO TERREO 300,94 m²</p> <p>ÁREA 1º PAVTO 300,94 m²</p> <p>ÁREA RAMPAS 67,41 m²</p> <p>ÁREA DE CONSTRUÇÃO 669,29 m²</p>

CARIMBOS:

DATA:	REVISÃO:	ESCALAS:	UNIDADE:	FOLHA:
14/07/2022	01	INDICADAS	METROS	04/05

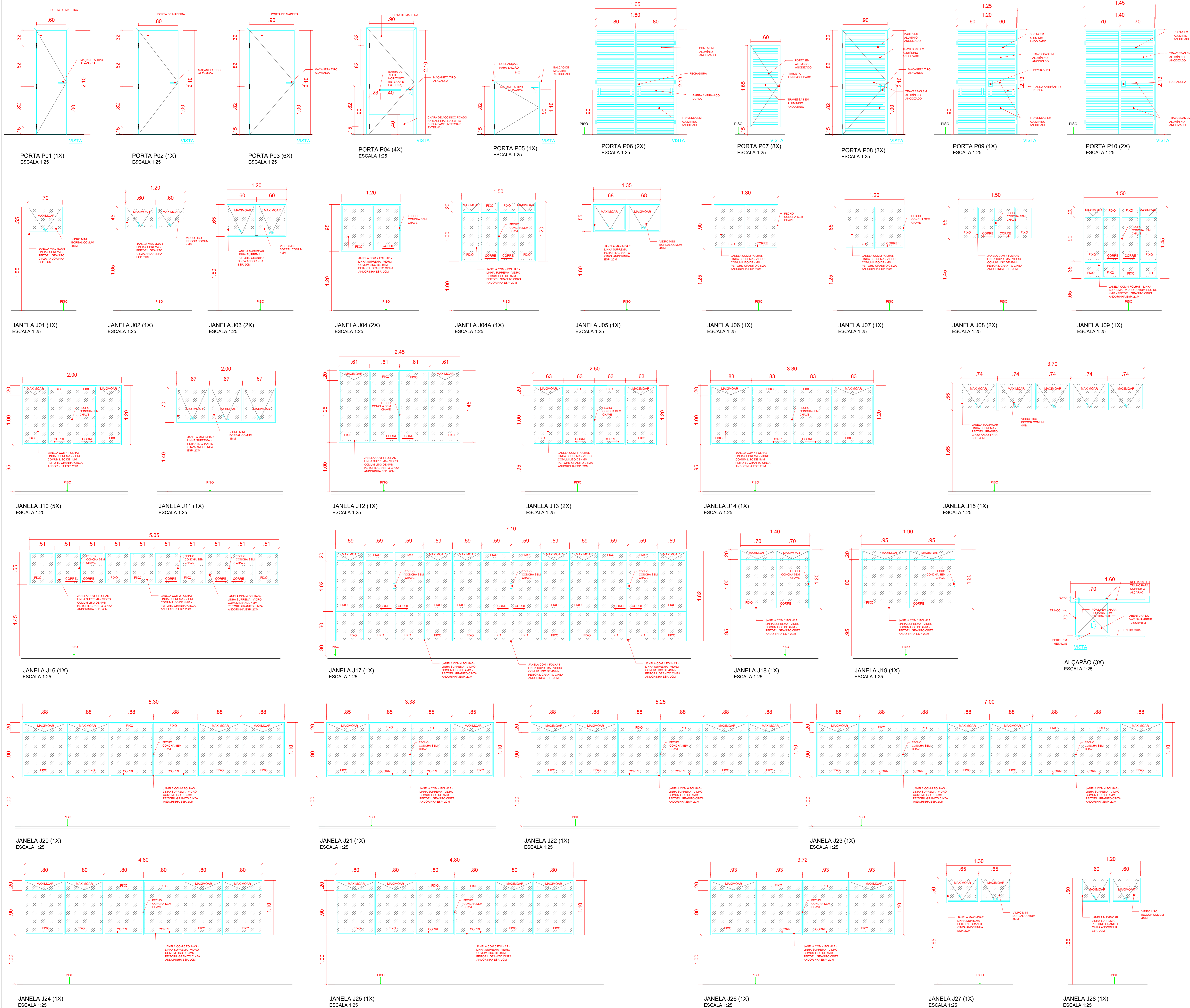



INSTITUTO FEDERAL
Sul de Minas Gerais
Campus Machado

PROJETO

OBRA: EDIFÍCIO POLO DE INOVAÇÃO TECNOLÓGICA - FINALIZAÇÃO
LOCAL: CAMPUS MACHADO
TIPO: ARQUITETÔNICO

<p>PROPRIETÁRIO</p> <p>ALINE MANKE NACHTGALL DIRETORA GERAL - CAMPUS MACHADO</p>	<p>ENDEREÇO OBRA:</p> <p>RODOVIA MACHADO - PARAGUAGUÁ, KM 3, BAIRRO SANTO ANTÔNIO MACHADO / MG</p>
<p>RESPONSÁVEL TÉCNICO:</p> <p>ENGº CIVIL PAULO ROBERTO DE OLIVEIRA CREA - MG 28.949/D - MAT. SIAPE 2056557</p>	<p>QUADRO RESUMO DE ÁREAS:</p> <p>ÁREA DO TERRENO 9.601,45 m² ÁREA PAVTO TERREO 300,94 m² ÁREA 1º PAVTO 300,94 m² ÁREA RAMPAS 67,41 m² ÁREA DE CONSTRUÇÃO 669,29 m²</p>

CARIMBOS:

DATA:	REVISÃO:	ESCALAS:	UNIDADE:	FOLHA:
14/07/2022	01	INDICADAS	METROS	05/05